

Dviguba EU Login autentifikacija

Nuo 2024 m. II-ojo ketvirčio prisijungti prie TRACES NT sistemos bus galima tik per dvigubą autentifikaciją.

Prisijungimų per dvigubą autentifikaciją gali būti labai įvairių – programėle, SMS žinutėmis, QR kodu ir t.t. Sau tinkamą metodą galite išsirinkti plačiau aprašytose instrukcijose anglų kalba:

[EU Login Tutorial \(europa.eu\)](#)

Šioje instrukcijoje aprašome, mūsų nuomone, patogiausius prisijungimo būdus: prisijungimą naudojantis programėle arba prisijungimą su SMS žinutės kodu.

Pirmiausia Jums reikės savo profilyje nurodyti telefono numerį (jei norite prisijungti su SMS žinutės kodu), su kuriuo prisijungsite, arba mobilųjį įrenginį (jei norėsite prisijungti su programėle).

- Paspauskite viršuje, dešinėje pusėje ant savo el. pašto ir langelį „Taisyti savo profilį“.

- Toliau spauskite ant langelio „Mano EU Login paskyra“ ir „Tvarkyti mano mobiliuosius įrenginius“ (jei norėsite prisijungti su programėle) arba „Tvarkyti mano mobiliojo telefono numerius“ (jei norite prisijungti su SMS žinutės kodu). Suveskite duomenis į pasirinktą laukelį.

- Jei spaudėte „Tvarkyti mano mobiliuosius įrenginius“, įveskite mobiliojo telefono numerį ir gavę SMS žinute kodą, įrašykite jį apačioje. Atkreipkite dėmesį, kad numeris turi prasidėti +3706.

Prisijunkite, kad galėtumėte tęsti

✓ Mobilijam įrenginiui pridėti reikia patikimesnio tapatybės nustatymo

Atpažinimas pagal SMS žinute atsiųstą kontrolinį kodą

Įveskite SMS žinute į jūsų mobilųjį telefoną atsiųstą *kontrolinį kodą*. Gali užtrukti kelias minutes, kol žinute pasieks jūsų mobilųjį telefoną.

Mobiliojo telefono numeris

SMS žinute atsiųstas kontrolinis kodas

 - -

Prisijungti **Atšaukti**

- Įrašę kodą, įveskite duomenis apie telefoną: įrenginio pavadinimą (pvz. Samsung Galaxy A23) ir įveskite 4 skaitmenų pin kodą, kurį turit susigalvoti patys. Apatinėje eilutėje pakartokite pin kodą.

Pridėti naują mobilųjį įrenginį

Nurodykite savo mobiliojo įrenginio pavadinimą ir sukurkite jam PIN kodą.

Jūsų įrenginio pavadinimas

Jūsų 4 skaitmenų PIN kodas

Jums reikės įvesti šį PIN kodą savo mobiliajame įrenginyje, kad galėtumėte naudotis EU Login programėle.

Patvirtinkite savo PIN kodą

Pateikti **Atšaukti**

- Gavę tokį langelį su QR kodu, parsisiųskite ir atidarykite EU Login programėlę telefone ir programėlėje spauskite „Initialise“, nuskaitykite QR kodą.

Pridėti naują mobilųjį įrenginį

Naudodamasis savo EU Login programėle nuskaitykite šį QR kodą

Atšaukti

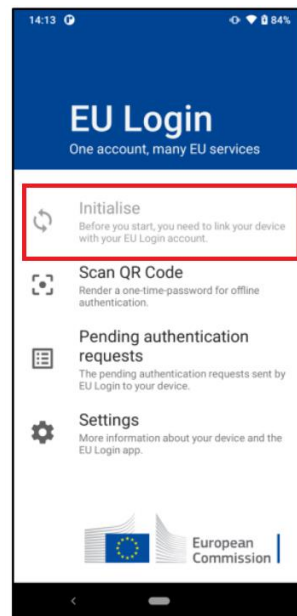

Dvigubos autentifikacijos patvirtinimo metodai:

- **Prisijungimas naudojant EU Login Mobiliojo telefono programėlės PIN kodą** (EU Login Mobile App PIN code).

1. TRACES NT sistemoje, pasirinkite „EU Login Mobile App PIN Code“ kaip autentifikavimo metodą, įveskite slaptažodį ir paspauskite prisijungti.

Tapatybės patvirtinimo būdas

EU Login App + PIN code
Savo tapatumui patvirtinti naudokite registruotą „EU Login“ mobiliąją programėlę.

Prisijungti

2. Šį langelį gausite, jei turėsite EU Login Mobile programėlę keliuose įrenginiuose.

3. Pasirinkę įrenginį (arba jei jo pasirinkti nereikėjo) gausite pranešimą, kad prašymas Jums jau išsiųstas. Atsidarykite EU Login programėlę telefone.

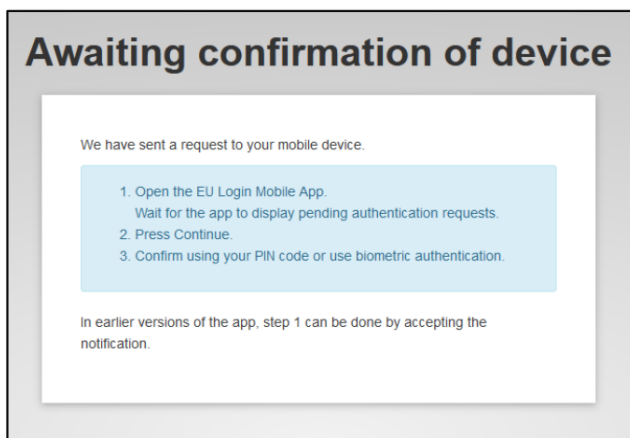

4. Atsidarę programėlę spauskite „Pending authentication requests“. Toliau spauskite „Continue“

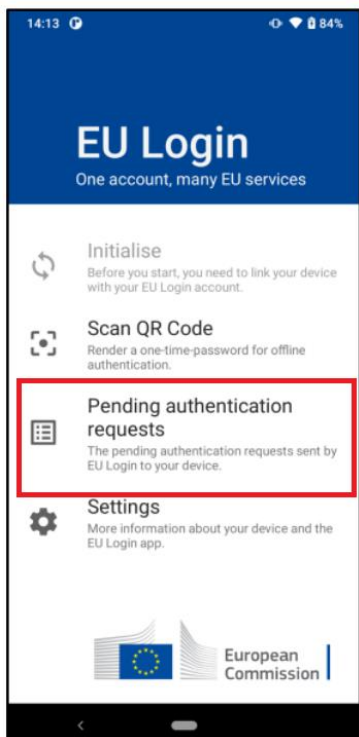

5. Įveskite Jūsų pačių sugalvotą 4 skaitmenų pin kodą.

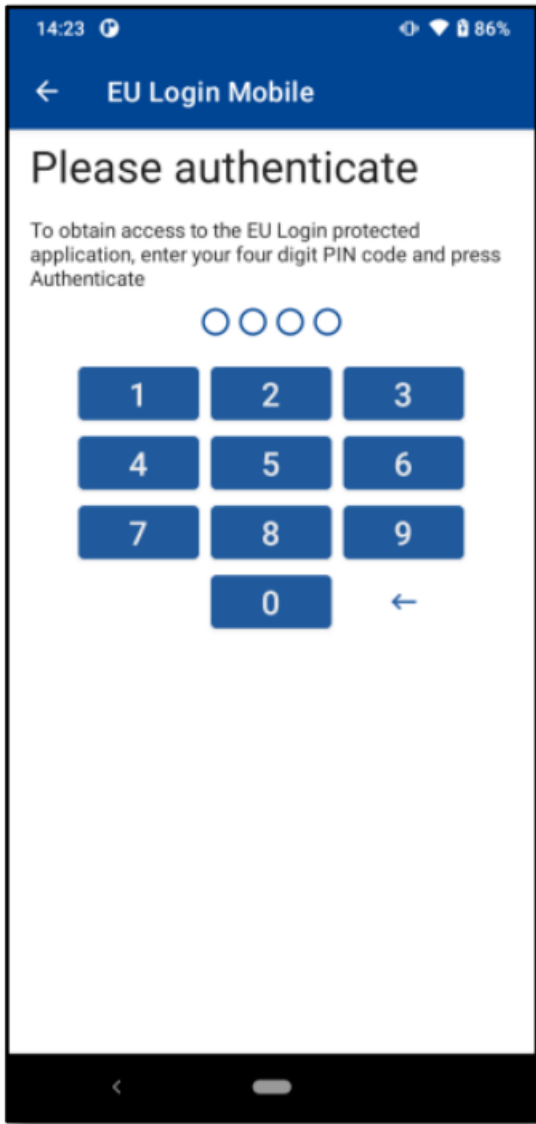

• **Prisijungimas naudojant mobilaus telefono numerį**

1. Pasirinkite „Mobile Phone + SMS“ kaip autentifikacijos metodą ir suveskite telefono numerį. Spauskite „Sign in“

Choose your verification method

	Mobile Phone + SMS Send a text message to a registered mobile phone number for a multi-factor authentication.	▼
---	---	---

Mobile phone

International format including country code, e.g. for Belgium: +32 123 45 67 89

Sign in

2. Gavę kodą SMS žinute, įrašykite jį į tam skirtą laukelį.

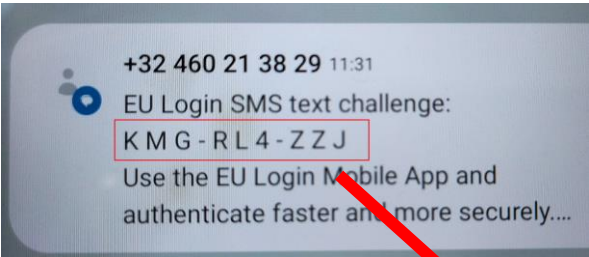

Qlik Sense TRACES PROD requires you to authenticate

Sign in to continue

Authentication by SMS text challenge

Enter the *challenge* sent to your mobile phone by SMS text message. It might take several minutes for the message to reach your mobile phone.

Mobile phone number

SMS text challenge

KMG	-	RL4	-	ZZJ
-----	---	-----	---	-----

Sign in